Milliyet
Turizm İlâvesi

MİLLİYET GAZETESİNİN İLÂVESİDİR. AYRICA PARA İLE SATILMAZ.

7 İSTANBUL

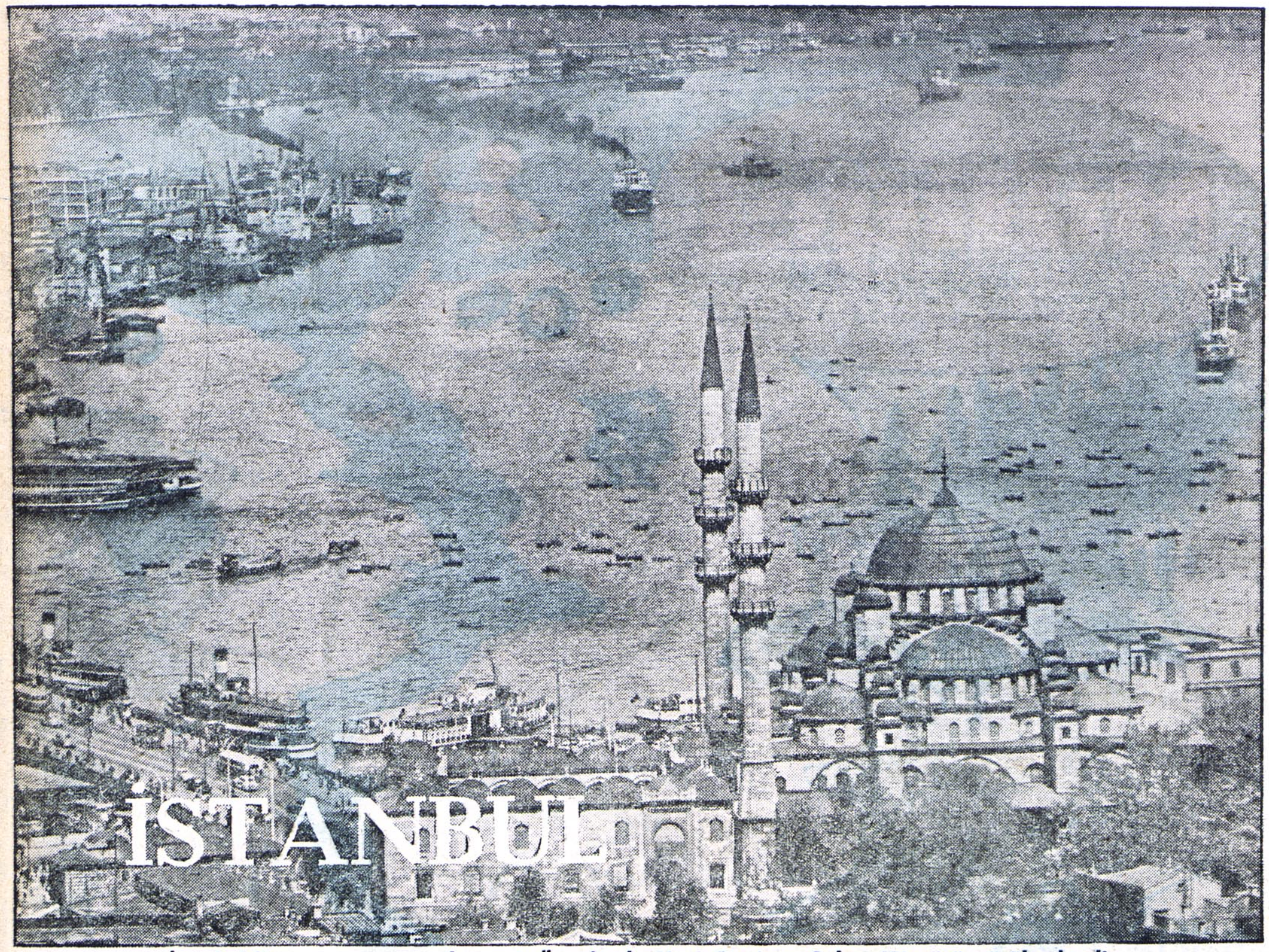

İstanbul limanının panoramik resmi. Ön plânda Yeni Cami ve Galata Köprüsü görülmektedir.

GÜZEL BELDE

YERYÜZÜNDE üzerine en çok şiir ve şarkı yazılmış şehirlerden biri olan İstanbul, Avrupa ve Asya kıtalarının birbirlerine fazlasiyle yaklaştıkları bir mevkide 253 kilometrekarelik bir saha üzerinde kurulmuştur

Yeditepe üzerine kurulmuş ve etrafı tamamen gecekondularla çevrilmiş olan İstanbul, başlıca dört kısma ayrılır.

1 Sarayburnu, Eyüp ve Bakırköy arasındaki yarımada.

2 Galata, Beyoğlu ve havalisi.

3 Üsküdar ve Kadıköyü içine alıp Pendiğe kadar uzanan saha.

4 Boğazın Anadolu ve Rumeli yakaları. Kavaklara kadar uzanan ve Boğaziçi ismini alan bu saha tabiî güzellikleriyle dünyaya ün salmıştır.

TARİHİ

Tarih öncesi devirlerde İstanbulun bulunduğu yerde Traklar yaşamaktaydı. Asıl şehir, Milâttan 658 yıl önce Megar hükümdarı Bizans tarafından kurulmuştur. Roma İmparatorlarından Büyük Konstantin zamanında bu küçük kasaba ehemmiyetli bir şehir vasfını kazanmıştır. Önceleri «Niya Roma» Yeni Roma adı verilen bu belde daha sonra İmparator Konstantin'in ismini alarak «Konstantinopolis» diye çağrılmaya başlanmıştır. 1203 yılında Haçlıların istilâsına uğrıyarak tahrip edilmiştir.

Fatih Sultan Mehmet 1453 yılında İstanbulu fethetmiş, bu tarihten sonra 476 yıl süreyle İstanbul Osmanlı Türklerinin başkenti olmuştur.

RAKAMLARLA İSTANBUL

İstanbulda 18 ilçe vardır. Bunların 13 ü Belediye hudutları içerisindedir. Belediye hudutları içerisinde 40 bucak, 294 mahalle, 573 ana cadde, 2048 cadde ve 3868 sokak vardır.

23 Ekim 1960 da yapılan sayıma göre şehrin Belediye hudutları içerisindeki nüfusu 1,459,528 dir.

İstanbulda günde ortalama bir rakkamla otobüslerde 328249, tünelde 23756, şehir hatları vapurlarında 210073, banliyo trenlerinde 130594 kişi seyahat etmektedir.

NEREDE, NASIL KALINIR

TURİSTİK

Hilton, Divan, Park Otel, Hotel Opera, Yenişehir Palas, Perapalas, Istanbul Plaza oteli.

Ipek Palas, Şehir Oteli, Piyerloti, Teras Otel.

Kordon Oteli, Riviyera.

Çınar (Yeşilköy).

LÜKS

BEYOĞLU
Santral Oteli, Sedir Oteli, Büyük Londra.

BÜYÜKADA
Splandid Palas.
«İstanbul yakasında lüks otel yoktur.»

BİRİNCİ

BEYOĞLU
Ak Palas, Alibaba Oteli, Alp Oteli, Bristol Oteli, Büyük Emperyal Oteli, Devran Oteli, Huzur Oteli, Murat Oteli, Otel Şato, San Remo Oteli, Tepebaşı Palas.

İSTANBUL YAKASI
Duru Palas, Ferah Palas, Gar Palas, Klod Farer Oteli, Otel Kervan, Özipek Palas, Şehir Palas.

KADIKÖY
Mano Palas, Rainbow Oteli.

BÜYÜKADA
Plâj Oteli, Akasya Oteli.

İKİNCİ

BEYOĞLU
Baron Oteli, Cenova Oteli, Gül Palas, Lozan Palas, Taksim Palas, Yenikonak Oteli.

İSTANBUL YAKASI
Aydın Oteli, Büyük Anadolu Palas, Çiçek Palas, Derviş Paşa Oteli, Dilber Palas, Doğan Paşa Oteli, Erciyaş Palas, Faik Palas, Gümüş Palas, Inci Palas, İnkılâp Oteli, Küçük Konak Oteli, Marmara Oteli, Mercan Palas, Meserret Oteli, Olimpiyat Palas, Ozden Oteli, Ozpak Oteli, Pamuk Palas, Saffetî Paşa Oteli, Saray Oteli, Saruhan Oteli, Sipahipalas, Şan Oteli, Şirin Palas, Taşköprü Palas, Toros Oteli, Uşak Palas, Yeni Erzurum Palas, Yeni Antalya Oteli, Yeni Aydın Oteli, Hal Oteli.

KADIKÖY
Belvü Oteli, Bostancı Deniz Palas, Marmara Oteli, Turing Oteli, Yalı Oteli, Zümrüt Palas.

BAKIRKÖY
Arıcan Oteli (Çekmece), Yeşilkonak Oteli (Çekmece).

BÜYÜKADA
Al Palas, Sümer Palas, Turing Oteli, Yeni Ankara Palas, Panaroma Oteli (Heybeli).

MİLLİYET: 2 - 86

ÖZELLİKLER

TURİSTİK

Turistik oteller lüks, birinci, ikinci ve üçüncü sınıf olarak ayrılmaktadırlar. Hilton, Divan, Çınar lüks sınıf turistik otellerdir. Bunlar akla gelebilecek her türlü konforu haizdirler. Lüks turistiklerde odalardan ayrı apartıman katları ve hususî daireler de bulunmaktadır. Hiltonda apartıman dairelerin geceliği 270 liradır. Meşhur Karadeniz Dairesinde bir gecelik ücret ise 700 liradır. Bu ücretlere yüzde onbeş servis ücreti eklenir. Birinci, ikinci ve üçüncü sınıf turistik odalarda fiyatlar banyolu olup olmamaya göre değişir. İkinci ve üçüncü sınıf turistiklerin ekseri odalarında banyo bulunmamaktadır.

TEK YATAK	20-115 T.L.
ÇİFT YATAK	35-140 T.L.

LÜKS

İstanbuldaki bütün lüks oteller dışarıdan geleceklere tavsiye edilebilir. Lüks otel oda fiyatlarına servis ücreti yüzde ondur. İstenildiği zaman kahvaltı bulunabilir. Kahvaltı ücreti üç liradır. Bu otellerde talep vukuunda tek ve çift yataklı odalara yatak ilâve edilebilir. Karşılığında yirmi lira ücret alınır.

TEK YATAK	16-21 T.L.
ÇİFT YATAK	30-34 T.L.

BİRİNCİ

Birinci sınıf otellerde tek yataklı banyolu odalar 17, banyosuzlar 15 liradır. Çift yataklı banyolular 30, banyosuzlar 26 liradır. Yüzde on servis alınır. Kahvaltı üç liradır. Odaların ekserisi banyosuzdur. Çiftlerden umumiyetle hüviyet sorulur ve evlilik belgesi aranır. Rahat ve temiz otellerdir.

TEK YATAK	15-17 T.L.
ÇİFT YATAK	26-30 T.L.

İKİNCİ

Bu otellerde banyolu oda yoktur. Tek yataklı odaların fiyatı 9 lira, çift yataklıların 7,5 liradır. Bu otellerin çoğunda tek yataklı oda yoktur. Çift yataklılardaki ücret oda değil, yatak ücretidir. Kahvaltı yoktur. Bunların çoğu rahatlarına fazla düşkün olan kimselere tavsiye edilemiyecek otellerdir.

TEK YATAK	9 T.L.
ÇİFT YATAK	15 T.L.

NE YENİR, NEREDE YENİR

İKİ milyon nüfuslu İstanbul'da karnınızı istediğiniz fiata doyurabileceğiniz üç bine yakın lokanta, aşçı ve sandöviççi vardır. Bunlardan başka sâdece lokanta olarak değil, yemekle birlikte içki içip eğlenebileceğiniz çeşitli yerler mevcuttur. Bunlardan bir kısmı, özellikle alaturka program yapan gazinolar sezon başı olduğu için şimdilik kapılarını müşterilerine açmamışlardır. Bu alaturka program yapan içkili gazinolar için ortalama bir fiat vermek mümkün olmamakta, işler garsonların insafına kalmaktadır.

TURİSTİK

HILTON: Oğle yemeği 30, akşam yemeği 35 lira civarında yenilebilir.

DIVAN (Taksim): Bir kişi öğle yeme- için 30, akşam yemegi için 40 lira ödemekle karnını doyurabilir.

ÇINAR (Yeşilköy): Sabah kahvaltısı 7,50, öğle ve akşam yemekleri de 20 lira civarında yenilebilir.

CANLI BALIK (Sarıyer): Her akşam saat 8 - 9.30 arası hafif yemek müziği vardır, 9.30 dan sonra caz müziği başlar, dans etmek mümkündür. Seyahat acentelerinin tavsiyesi ile gelen turist gruplarına tenzilât yapılır. Fiatlar müzikli, müziksiz ve programlı olmak üzere üç şekilde tatbik edilir. Taze balık yemek mümkündür.

KONYALI (Sirkeci): Istanbul'un en eski lokantalarından birisidir. 1897 yılından beri faaliyettedir. Türk mutfağının özelliklerini taşıyan yemekleri burada yemek mümkündür. Ayrıca Fransız yemeklerine de yer verilir. Günlük yemek çeşidi 85 - 90 arasındadır. Bir kişi üç kap yemeğe 10 lira ödeyerek karnını doyurabilir. Ziyafet ve kır yemekleri hazırlanır.

ABDULLAH (Beyoğlu): Uç kap yemek 15 lira civarında yenilebilir. Kâğıtta levreği, pilâvlı tavuğu ve enginar dolması meşhurdur. Günlük 40 çeşitten fazla Fransız ve Türk yemeği bulunur.

PARK OTEL (Taksim): 20.15 den itibaren hafif yemek müziği vardır. Ortalama olarak fiatla: şöyledir: Sabah kahvaltısı 7,50, Oğle yemeği 17,50, Akşam yemeği 20,00.

HAVA ALANI LOKANTASI (Yeşilköy): Gece, gündüz devamlı yemek bulmak mümkündür. Bir kişi 15 - 20 lira arasında karnını doyurabilir.

LÜKS

Lüks lokantalarda çorbalar 90 - 150, Etli yemekler 350 - 450, Sebzeler 175 - 250, Tatlılar 100 - 175 kuruş arasında yenir. Bir kişi üç kap yemeği 750 kuruşa yiyebilir.

BEYOGLU: Ekrem Yeğen, Normandiya, Piknik, Santral, Kulüp Gazinosu, Pan-Pan Restoran, Haylayf, Çardak.

ISTANBUL: Pandeli, Çakırsaray.

BOGAZ (Rumeli yakası): Halim Restoran, Şehrazat, Borivaj, Kapri, Fidan, Şale, Miami (Belvü).

BOGAZ (Anadolu yakası): Küçüksu Plâj Gazinosu.

BİRİNCİ

BEYOGLU: Çardaş, Niso, Fişer, Anadolu, Sağnak, Kazablanka, Değirmen lokantası, Hacı Salih, Rezano, Pınar, Hünkâr, Şato, Büyükbankalar, Gondola, Beyoğlu saz, Alp Lokantası, Kemal Sevinç, Andon, Yeşilırmak, Fişer, Güney Park, Sinan, Aziz Degustasyon, Avania, Ekspres, Ehlitabiat, Hüsnütabiat, Kime Ne, İzmir, Kantin, Cumhuriyet, Turkuaz, Atlantik, Yeni Salon, Tayyare, Paydos, Lokanta, Şuşa, Gaskonyalılar, Kulis, Çin, Değirmenci Kardeşler, Nil, Lokanta, Mavi Boncuk, Müzikhol, Şark, Alev, Aşiyan, Güneş, Mehtap, Küçükçiftlik, Kuyu, Küçükbebek, Şanlı, Ideal, Yordan, Portofina.

ISTANBUL: Rüya, Pandeli, Çamlı, Şehir, Abdullah, Ege, Borsa, Şevket, Güzel Bursa, Saray, Vilâyet, Asri, Nis, Ozipek Palas, Universite, Tatbuluş, Günseli, Istanbul, Köşe, Bulvarsaray, Çarşı, Gürün, Uzakşark, Fehmi, Yeni Atlantik, Lokanta, Mine, Reşadiye.

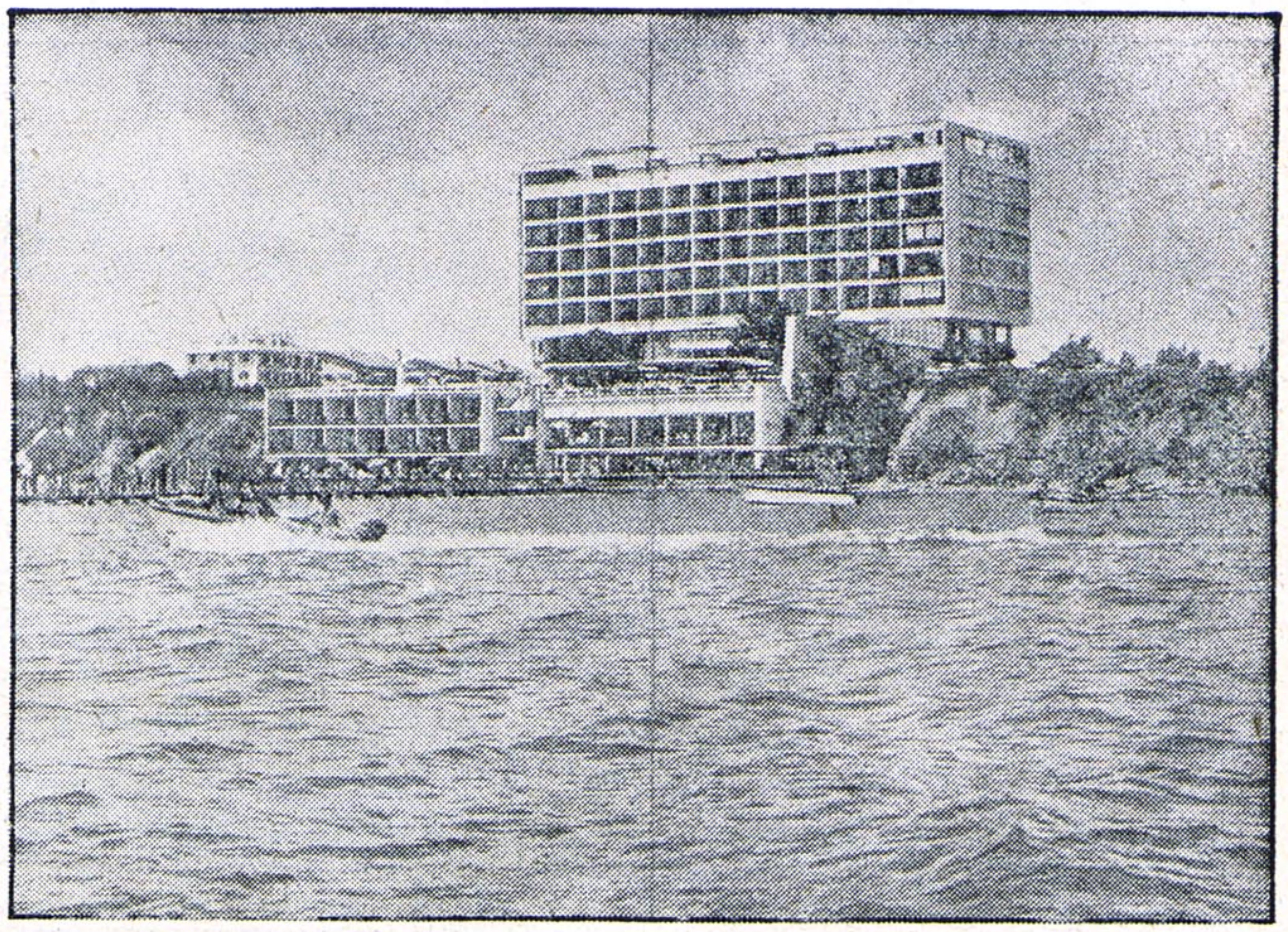

MİLLİYET: İ - 93

ÇINAR OTEL İstanbul'a otomobille 15, otobüs ve trenle 30 dakika uzaktaki Çınar Otel, şehrin önde gelen konforlu konaklarından biridir. Marmara denizi kıyısında, Yeşilköy'de bulunan Çınar Otel'in hepsi banyolu ve balkonlu 150 dairesi vardır. Yeşilköy hava alanına 5 dakika mesafede bulunan otelin mutfağında alafranga ve Türk yemekleri pişirilmektedir. Otelin özel plâjı, tenis kortu, balık avlama yeri, Amerikan barı, lokantaları, terasında bir bahçesi vardır. Otelde her zaman iki orkestra çalışmaktadır.

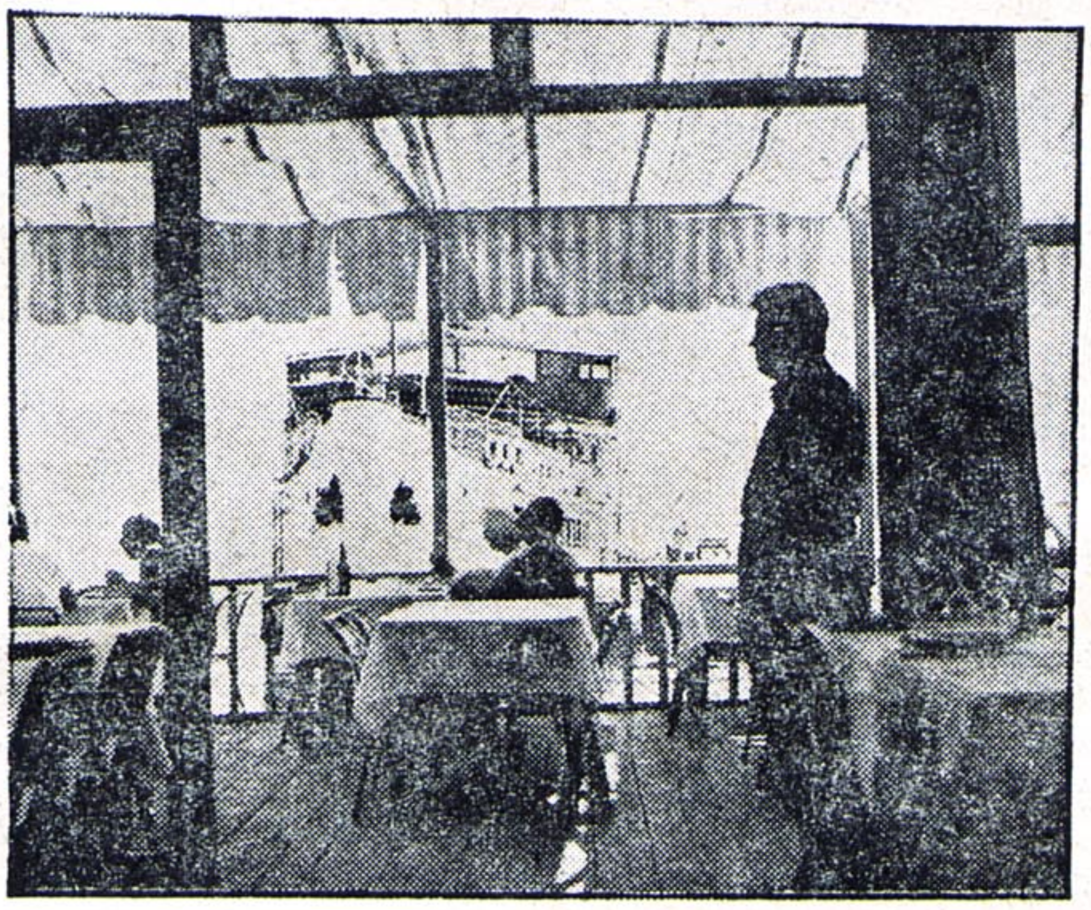

İstanbul'un bir banliyösü olan Pendik, denizin kenarında sıralanan gazinoları ile de tanınmıştır. İstanbul'dan her gün yüzlerce kişi sırf yemek yemek ve mehtabı seyretmek için Pendik'e gitmektedir. Resimde, İskele kenarındaki gazinolardan birinin içerisi görülmektedir..

KONYA LEZZET LOKANTASI 1897

TEL.: 27 19 35

Pikniklerinize için

KONYALI

emirlerinize âmadedir

FAAL 3508 İ - 89

ÖZELLİĞİ OLAN YERLER

YORGO

Kumkapı'da bir balıkçı meyhanesidir. Her mevsimde taze balık ve çeşitli deniz mahsulleri bulunabilir. Balık çorbası ünlüdür. Müzik olarak sadece gramafon vardır. İki kişi bol balık ve çeşitli meze yiyerek 40 - 50 liraya çıkabilir.

CANLI BALIK

Kumkapı sahil yolunda ailenizle gidebileceğiniz bir meyhanedir. Denizin hemen yanında havadar, kâğıtta balığı tavsiye edilecek bir yerdir. Müzik olarak gitar vardır. İki kişi 50 liraya mevsim balığı ve bol meze yiyerek çıkabilir.

TAŞLIK

Maçka'da Boğaza nâzır bir mevkide İstanbulluların rağbet ettiği içkili bir gazinodur. Müzik vardır. Haftanın muayyen günlerinde çeşitli program uygulanır. Sulukule gecelerinde bu gazinoda yer bulmak güçleşir. Ortalama fiyat iki kişi için 50 liradır.

GÜNEY PARK

Taksim'de denize nâzır, havadar bir gazinodur. Devamlı müzik ve atraksiyon vardır. Bilhassa şehrimizdeki azınlıkların devam ettiği bir yerdir. Rumca şarkı dinlemek istiyenlere tavsiye edilebilir. Mezeleri ve yemekleri tatminkâr değildir. İki kişi 60-70 liraya çıkabilir.

KOÇO

Kadıköy Moda'da denizin hemen kenarında içkili bir gazinodur. Bilhassa yazın bütün Kadıköylülerin itibar ettikleri bir yerdir. Meze ve yemekleri tatminkârdır. Manzara olarak fevkalâde bir yerdir. İki kişi 35-40 liraya çıkabilir.

TOMA

Toma bu yaz Yeşilköy'de Klüp Denizde çalışmaktadır. İyi bir gece geçirmek için herkese tavsiye edilebilir. Müziği ve denize girilebilecek yeri vardır. 15-20 çeşit sıcak ve soğuk meze, bir şişe istenilen içki ile birlikte iki kişi 50 liradır.

ANCELO

Yeşilköy'de deniz üzerinde rahatça eğlenebileceğiniz müzikli bir gazinodur. Yazın, Cumartesi ve Pazar günleri yer bulmakta güçlük çekilebilir. 14 çeşit soğuk, üç çeşit sıcak meze için adam başı 20 liraya çıkılabilir. İyi bir gece geçirmeniz için tavsiye edilebilir.

KUPA

MAĞAZASI

YENİLİK VE ZERAFETTE DAİMA ÖNDER

Hakikî Avrupa lasteks mayo, plâj şapka ve çantaları, merserize blûz ve elbiseler, Yün, Orlon ve Dralon çeşitleri

İstiklâl Cad. 131

Tel: 44 89 67

MİLLİYET İ - 92

BU MANZARAYI GÖREBİLECEĞİNİZ EN GÜZEL YER

DURU PALAS

TELEFONLU, BANYOLU ODALAR, BAR AMERİKAN, MÜKEMMEL SERVİS

Adres: Serdar Sok. No. 26 Sirkeci

Telefon: 22 21 70

MİLLİYET: İ - 94

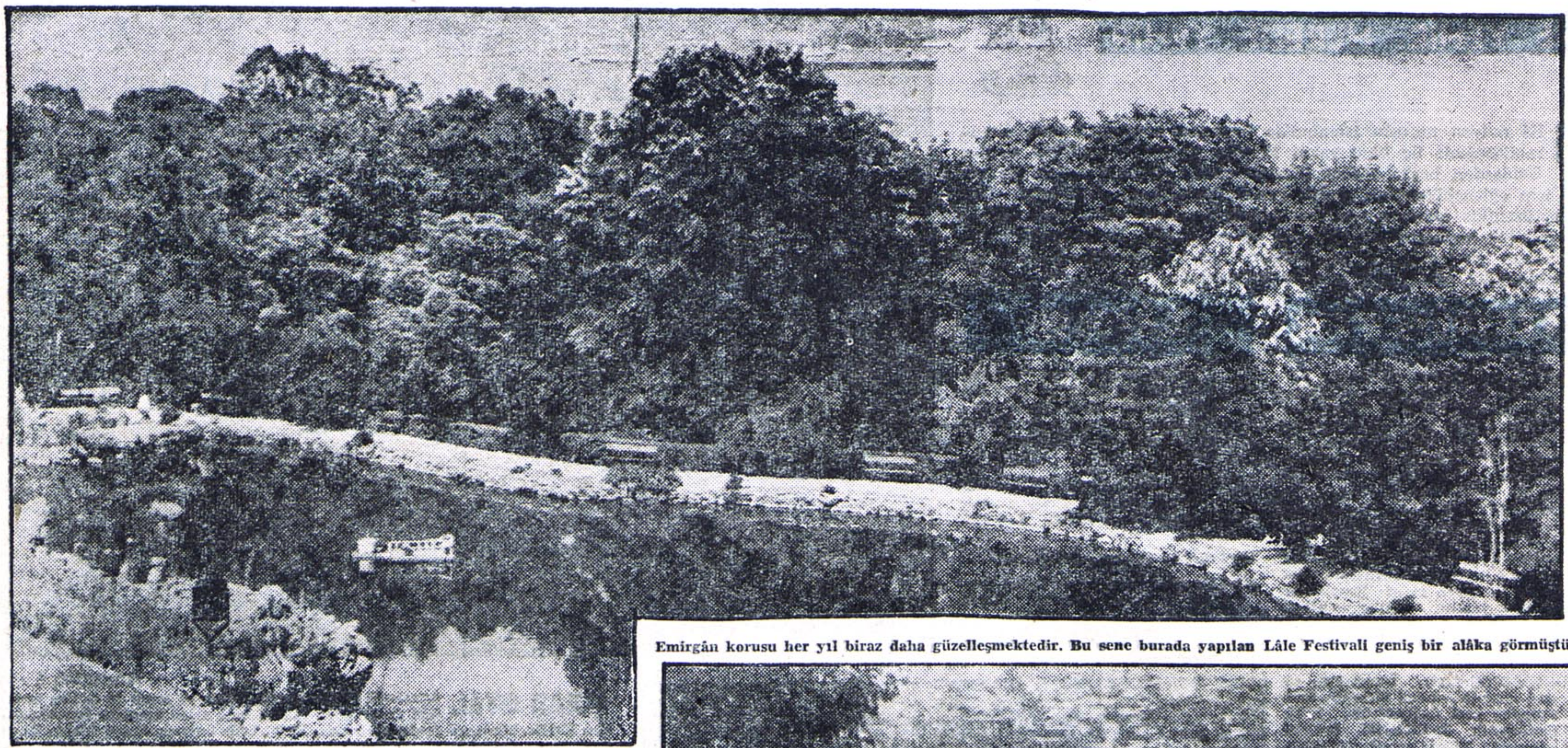

Emirgân korusu her yıl biraz daha güzelleşmektedir. Bu sene burada yapılan Lâle Festivali geniş bir alâka görmüştür...

NE GÖRÜLÜR, NE YAPILIR

DÜNYANIN en güzel beş şehri arasına rahatlıkla girebilecek kapasitede olan İstanbul, mesireler ve tabiî güzellikler bakımından eşsizdir. Boğazı, Adaları, suları ve Çamlıcasıyla gelen yabancıların hayranlıklarını üzerine toplayan bu şehrin hemen her semtinde rahatça dinlenip, günün yorgunluklarını üzerinizden atacağınız bir mesire ve tabiî güzelliklerle dolu köşeler bulabilirsiniz.

Yeryüzünün en bol ışıklı şehirlerinden biri olan şahane İstanbul'u geceleyin Çamlıca'daki Sefa tepesinden uçağa binmeden kuşbakışı seyredebilmek için vapura binip Üsküdar veya Kadıköy'e geçmeniz kâfidir. İstanbul, Sefa tepesinden panaromik bir şekilde bütün her tarafıyla rahatça seyredilebilir. İstanbul'un mesirelerini ve tabiî güzelliklerini anlatmak için sayfalarca yazı yazmak gerekmektedir. Aşağıda, bu yerlerden bâzılarını, tavsiyeye şayan olanlarını bulacaksınız.

FLORYA

Bütün yaz mevsimi boyunca devamlı olarak tren ve otobüsle gidilebilecek, İstanbul'un yerli ahalisinin pek rağbet ettiği bir mesiredir. Ağaç diplerinde kamp kurup oturulabilir ve sahilden denize girilir. Gazinolarında her çeşit şeyi bulmak mümkündür. Otobüs ücreti Taksimden 130 kuruştur.

KÂĞITHANE

Tabiî güzelliklerden başka bir şeyi olmayan bir mesiredir. Eski Kâğıthane ile ilgisi kalmamıştır. Buna sebep bakımsızlıktır. Giderken yiyeceğinizi de beraber götürmeniz tavsiye edilir. Şişli camiinin bulunduğu yerden Kâğıthaneye her an dolmuş bulunabilir. Ayrıca Belediye otobüsü de vardır. Dolmuş 60 kuruştur.

PİYERLOTİ KAHVESİ

Taksim'den bir kişinin ikibuçuk liraya gidebileceği kadar uzaklıkta bir yerdir. Piyerloti kahvesine gitmek için Eyüp'ten sonra oldukça dik olan bir yokuşu tırmanmak icab eder. Bütün taksilerin çıkamayacağı, çıkabilenlerin de üç lira ücret aldıkları bu kahvede şahane manzara seyrederek gününüzün bir kaç saatini geçirebilirsiniz.

YILDIZ PARKI

Beşiktaş'tan sonra, Şeref stadının hemen karşısında bulunan muazzam bir parktır. Taksim'den her an her çeşit vasıta bulunabilir. Parka giriş ücreti elli kuruştur. Parkın içindeki Malta Köşkünün müştemilâtı, gazino haline getirilmiştir. Tabiî güzelliği fevkalâde olan, dinlenmek için tavsiye edilecek bir mesiredir.

ÇAMLICA

Şehrin Anadolu yakasındaki, bütün İstanbul'a hâkim mevkideki bu tepeler, bir çok şarkıya konu olmuştur. Üsküdar'dan otobüs, tramvay veya dolmuşla Kısıklı'ya çıkıp buradan yürüyerek Çamlıca'ya gidebilirsiniz. Bir kişinin Taksim'den Çamlıca'ya gitmek için ödeyeceği para en çok üç liradır. Yemek yenilebilecek iki gazinosu vardır. Burada bir kişi bira da içmek şartıyla on liraya karnını doyurabilir. Çiftlerin, hava karardıktan sonra tenha kısımlarda fazla dolaşmamaları tavsiye edilir.

KÜÇÜKSU

Üsküdar'dan devamlı olarak otobüs ve dolmuş bulunabilir. Geniş bir sahaya yayılmış bir mesiredir. Dolmuş Üsküdar'dan Küçüksu'ya kadar 150 kuruştur. Deniz kenarında ve iç taraflarda oturulabilecek kahveler vardır. Dönüşte her an Üsküdar'a dolmuş bulunabilir. Karşı tarafa geçmek için sabaha kadar araba vapurlarından faydalanılabilir.

PAVLİ ADASI

Pendik'ten motor veya arkadan takma motorlu sandallarla gidilebilen küçük şirin bir adadır. Pendik'ten her an Pavli adasına gidebilmek için motor bulunabilir. Beş kişilik motorların Pavli'ye gitme ücreti en fazla onbeş liradır. Yiyeceğinizi beraberinizde götürmeniz tavsiye edilir.

EMİRGÂN KORUSU

Taksim'den her an vesait bulunarak gidilebilir. Dolmuş, Taksim'den iki liradır. Koru saat 9 ve 19 arasında açıktır. Giriş ücreti 50 kuruştur. Otoparkı vardır.

TAŞDELEN

Vakıflara ait içme suyu tesisleri bulunur. Kır gazinosu vardır. Üsküdar'dan minibüs ve otobüsler vasıtasıyla gidilir. Minibüsler 125, otobüsler 100 kuruş ücret alırlar.

YAKACIK

Burada şeker suyu vardır. Üç tane kır gazinosu ve çok sayıda pansiyonları bulunur. Halk ve Belediye otobüsleri ile minibüsler çalışır. Dağ havasından hoşlananların uğrak yeridir. Vasıtaların kalkış yeri Kadıköy iskelesidir. Bir kişi 120 - 150 kuruşa Yakacığa gidebilir.

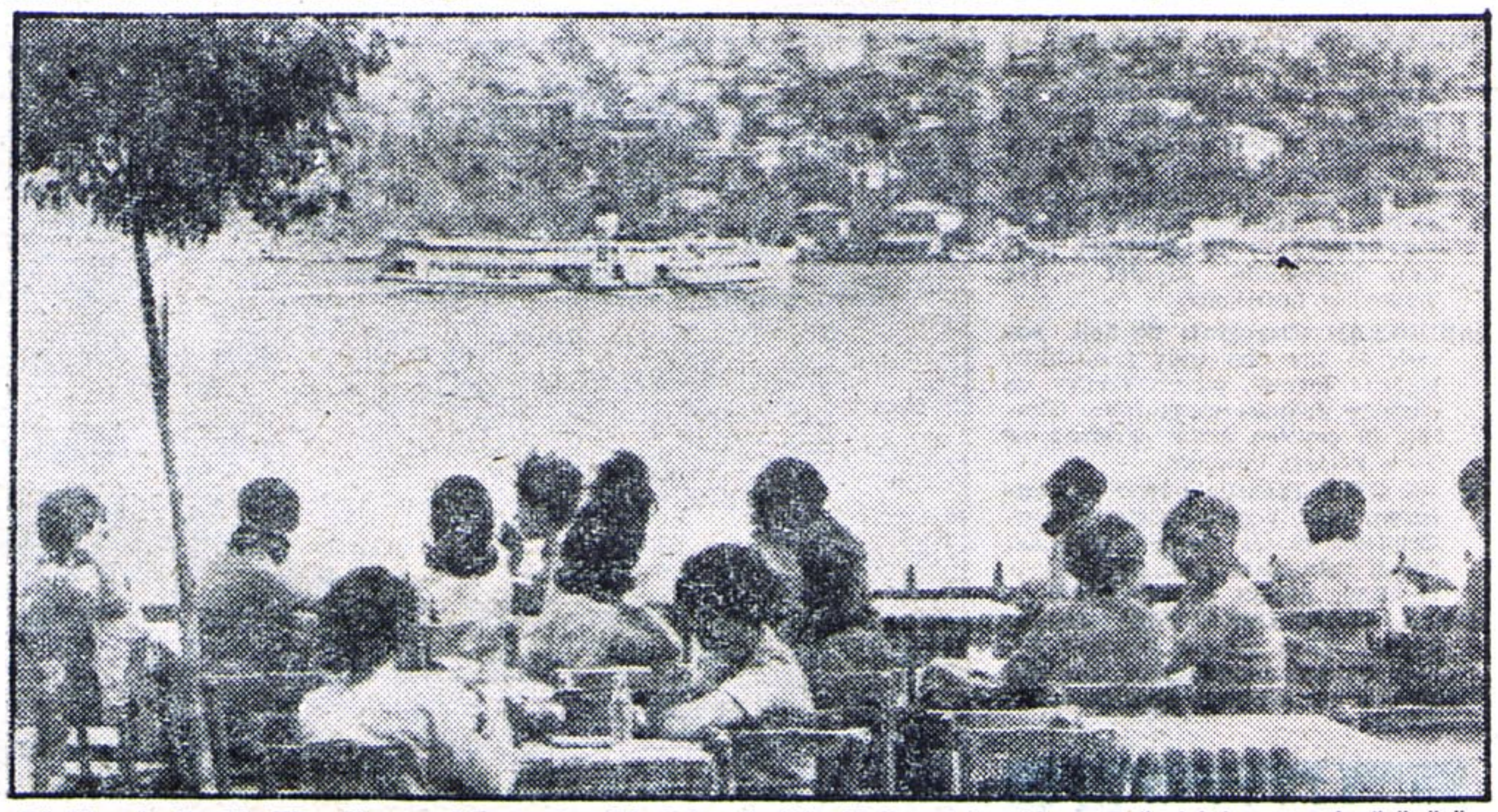

Büyük şair Tevfik Fikret'in yaşadığı ve kemiklerinin gömülü olduğu Aşiyan'dan, Boğaziçinin umumi görünüşü...

PLAJLAR

İSTANBULU İstanbul yapan unsurlardan birisi de etrafını çepe çevre kuşatmış olan denizidir. İstanbulda plâjlar Haziran ayının başında açılır. Şehirde plâjların dışında, yüzlerce tabiî kumlukta denize girmek mümkündür. Floryadan sonra Silivriye kadar her yerde suya girilebilir..

Deniz Istanbulda çeşitli yerlerde ayrı ayrı suhunettedir. Yazın en sıcak günlerinde bile Boğazın suları insanı üşütecek kadar soğuk, bunun aksine Floryada deniz bir hamam suyu kadar ılıktır. Caddebostan, Moda gibi yerler de Florya ile Boğaz arası bir suhunet taşır. Yüzme bilmiyenlere Floryadaki plâjlar tavsiye edilir. Deniz burada fazlasiyle sığdır. Boğazdakinin aksine, akıntı da yoktur.

Çocuklarınızın yaz tatilini değerlendiriniz

ÖZEL KALAMIŞ OKULU

BU YIL DA KAMP AÇTI

Yuva, İlk ve Orta kısım öğrencileri için hazırlayıcı kurslar ve yaz eğlenceleri... Okul disiplini içinde tatil serbestliği...

Feneryolu, Erguvan Sokak - Telefon: 36 26 13

MİLLİYET İ - 96

BAKIRKÖY TARAFI

İSİM	ÜCRET T.L.	ÖZELLİK
Ataköy	1,50	Lokanta, üç lüks büfe, lüks gazino. İstanbulun en büyük plâjı, yüzme bilmiyenlere tavsiye edilir.
Florya Motel	60-75	Günlük, aylık ve sezonluk kiraya verilir. Lokantası, iki lüks büfesi vardır.
Kamping	25	İkişer karyolalı, duşludurlar. Sezonluğuna kiraya verilirler. Lokanta ve büfe vardır.
Güneş Plâjı	1,50	Sadece büfesi bulunan normal bir plâjdır. Bütün Florya plâjları gibi suyu sığdır.
Yeni Plâj	1,50	Florya'dadır. Lokantası vardır.
Büyük Plâ	1,50	İki birinci sınıf, bir lüks lokantası vardır.

KADIKÖY TARAFI

İSİM	ÜCRET T.L.	ÖZELLİK
Caddebostan	1,50	Büfesi, gazinosu, lokanta ve pavyonu vardır. Ayrıca pansiyon olarak da kalınabilir.
Reşit Plâjı	1,50	Lokanta ve büfesi olan bir plâjdır. Caddebostan'dadır.
Fenerbahçe	1,50	Lokanta ve gazinosu vardır.
Moda	1,50	2 lokanta ve 2 gazinosu vardır.
Suadiye	1,50	Lokantası ve turistik bir gazinosu vardır.

ADALAR TARAFI

İSİM	ÜCRET T.L.	ÖZELLİK
Büyükada Değirmen Plâjı	1,50	Lokanta ve büfesi vardır.
Yörük Ali (B. Ada)	1,50	Lokanta ve büfe vardır.
Burgaz	1,50	Burgaz Adasında, özelliği olmıyan bir plâjdır. Büfe, lokanta yoktur.
Heybeliada	1,50	Bir lokantası vardır. Yazın rağbet gören plâjlardandır.

SARIYER TARAFI

İSİM	ÜCRET T.L.	ÖZELLİK
Altınkum	—	Kabine ve gardrobu olmıyan tabiî bir plâjdır. Duşları ve gazinosu vardır.
Beyaz Park	1,50	Bir gazinosu olan, suyu soğuk ve yüzme bilmiyenlere tavsiye edilmiyecek bir plâjdır.
Tarabya Konak Plâjı	1,50	Gazinosu vardır. Yüzme bilmiyenlere tavsiye edilmez.

ÜSKÜDAR TARAFI

İSİM	ÜCRET T.L.	ÖZELLİK
Küçüksu	1,50	Gazinosu, lokantası ve büfesi vardır.
Salacak	1,50	Şehre en yakın olan plâjdır. Lokantası ve gazinosu vardır.

NOT : Aile kabineleri ücretleri her plâjda değişiktir.

NE GÖRÜLÜR, NE YAPILIR

İSTANBUL'DA yazın başlamasiyle birlikte gece kulüpleri de yazlık kısımlarında faaliyete geçmişlerdir. Bar ve konsomatris çalıştıran pavyonların dışındaki bu yerlerin hemen hepsi açık havadadırlar. Kışın salonlarında yer bulmak mesele olan Kulüp Reşat Büyükadaya, ecnebi atraksiyonlu Kordon Blö Boğaza taşınmışlardır. Geçen yıl bir yangında yanan Yeşilyurttaki Klöp Mini ise yeniden yapılan bir tamiratı müteakip kısa bir süre sonra faaliyete geçecektir. Bu kulüplerin hemen hepsi sabahın erken saatlerine kadar açıktırlar.

HİLTON

Hilton Roof'da, Şadırvan'da iki orkestra çalar. Asgari konsumasyon Cumartesi, Pazar günleri 25 liradır. Bu ücreti ödemek şarttır. İkinci ve üçüncü içki içilebilir.

SUADİYE PLÂJ GAZİNOSU

Suadiyede, yazın bilhassa gençlerin pek fazla rağbet ettiği açık yazlık bir dansingdir. Konsumasyon 10 liradır. İkinci ve daha sonraki içkiler beş liraya içilir. Pavyon kısmı vardır.

KORDON BLÖ

Yazlık yeri Emirgânda Villâ Zariftedir. Atraksiyon vardır. Bir içki 30 liraya içilir.

TAKSİM BELEDİYE GAZİNOSU

Pavyon kısmında gece saat 24 ten sabaha kadar müzik vardır. Konsümasyon 15 liradır. Bahçe kısmında alaturka program vardır. Burada içki hariç bir kişi 40 liraya yemek yiyip programı seyredebilir. Taksimdedir.

CUMHURİYET PAVYON

Tepebaşındadır. Turistik bir pavyondur. Yerli ve yabancı atraksiyon vardır. Konsumatris kadın çalışır. Sabaha kadar açıktır. Bir içkiyi 15 liraya içebilirsiniz.

ÇATI

Şişlidedir. Cumartesi, Pazar günleri bir çift 46 lira öder. Bu fiata viski hariç dört kadeh içi dahildir. Sair günler bir çift 20 lira ödemekle hem iki kadeh içki içmiş, hem de İlham Gencer'in müziğiyle dansetmek fırsatını elde etmiş olurlar.

KULÜP REŞAT

Konsumasyon sekiz liradır. Şampanya 55, viski kadehi 12 liradır. Atraksiyon vardır. Büyükadadadır.

CANLI BALIK

Her akşam 8.30-9.30 arası hafif müzik, 9.30 dan sonra caz müziği bulunur. Dans edilebilir. İsminden kinaye taze balık yemek mümkündür. Grup halinde ve seyahat acentalarının tavsiyesi ile gelen turistlere tenzilât yapılır. Sarıyerdedir.

PAVYON VE BARLAR

PAVYONLAR (Beyoğlu) Karavan, Mulenruj, Manhattan, Eyfel, Karmen, Montekarlo, Garden, Londra, Küba, İstanbul, Baron, Panama, Yeşil Horoz, Blue Pavyon, Diba, Kibar, Sahra.

ŞİŞLİ: Panpan, Salome, Çayhane, Ya Mustafa.

KADIKÖY: Klüp K, Site Pavyon.

BARLAR

Mokambo, Meksika, Filorida, Havana Havai Ada, Kitkat, Miami, Ege, Rita, Kapri, Şen, Brodvey.

500 küsur senelik Rumeli Hisarı hâlâ dimdik ayaktadır...

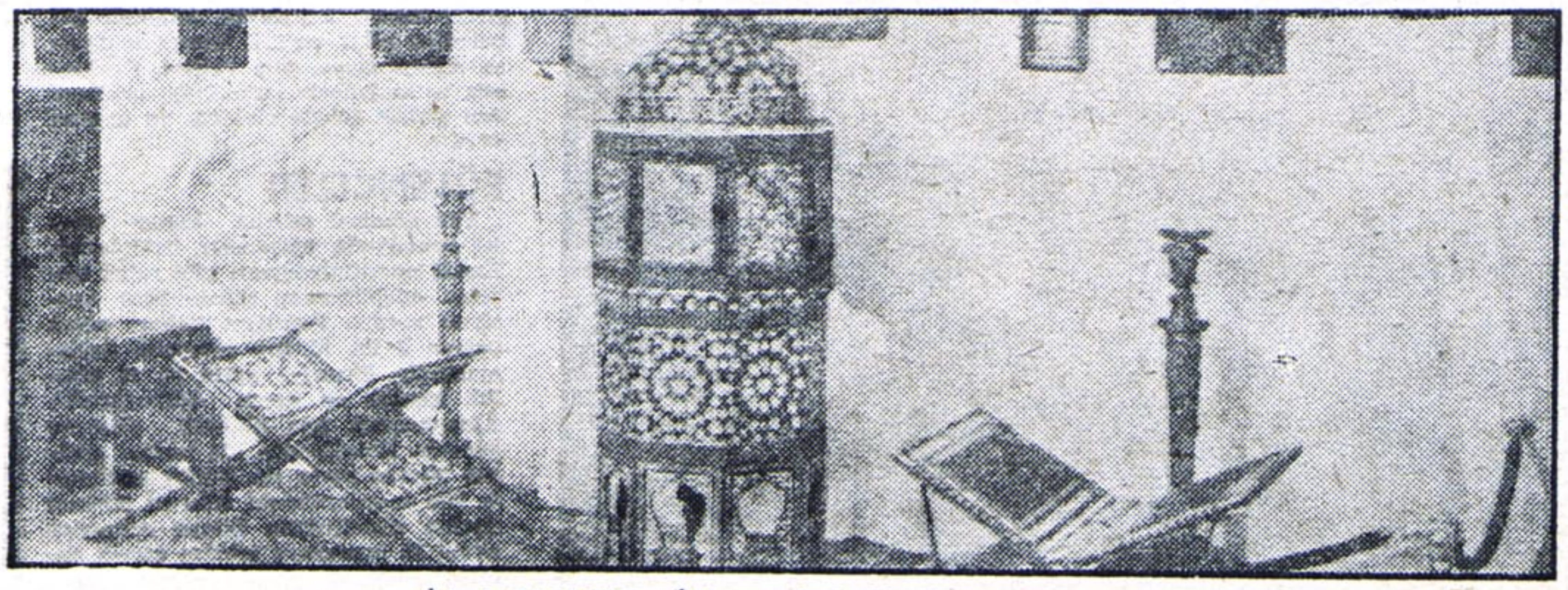

İstanbul'daki Türk - İslâm eserleri müzesinden bir köşe...

MÜZELER

ARKEOLOJİ MÜZESİ : Sumerlilere ve Asurilere ait 60.000 den fazla eserle, 19.685 basma eser teşhir edilmektedir. Ayrıca, teşhir edilmiyen 180.963 parça eşya bulunmaktadır.

ASKERÎ MÜZE : Muhtelif askerî kıyafetler ve tarihî eşyalar teşhir edilmektedir.

AYASOFYA : Bizanslılara ait 311 parça eşya teşhir edilmektedir. Yine Bizanslılara ait 180 parça kıymetli eşya da teşhir edilmemektedir.

DENİZ MÜZESİ : Deniz tarihimiz ile ilgili eşyalar teşhir edilmektedir.

İNKILÂP MÜZESİ : Atatürk'e ve inkılâplarla ilgili muhtelif eser ve eşyalar yer almaktadır.

İTFAİYE MÜZESİ : İtfaiye ile ilgili çeşitli eşyalar teşhir edilmektedir.

SAĞLIK MÜZESİ : Sağlıkla ve hastalıklarla ilgili muhtelif mulajlar, tablolar, grafikler bulunmaktadır.

TOPKAPI SARAYI : Türk - İslâm sanatına ait 52.936 eserle, 22.000 kadar basma ve yazma eser yer almaktadır.

İSLÂM ESERLERİ MÜZESİ : İslâm sanatına ait 20.000 den fazla eser bulunmaktadır.

Mehter takımı, Yeniçeriler ve Sipahiler katıldıkları her gösteride geniş alâka uyandırmaktadır. Bilhassa turistler, Viyana önlerine kadar gelen Türk askerlerinin torunlarının tarihî kıyafetleri ile resimlerini çekmekte ve memleketlerine hâtıra olarak götürmektedirler.

Yeri	İsmi	Telefon	Ziyaret günleri	Ziyaret saatleri
Sultanahmet	YEREBATAN SARAYI		Pazar hariç hergün	10.00-17.00
Sultanahmet	TOPKAPI SARAYI	22 45 34	Salı hariç hergün	10.00-17.00
Süleymaniye	TÜRK İSLÂM ESERLERİ	22 18 88	Perşembe hariç hergün	10.00-17.00
Rumelihisar	Rumelihisar M.	63 53 05	Hergün açık	10.00-17.00
Fatih	FATİH M.		İnşaat yüzünden kapalı	
Sultanahmet	ÇİNİLİ KÖŞK		İnşaat yüzünden kapalı	
Sultanahmet	AYASOFYA M.	22 17 50	Pazartesi hariç hergün	9.30-16.30
Edirnekapı	Kariye Camii		Salı hariç hergün	9.30-16.30
Sultanahmet	Sainte İren M.		C.tesi, Pazar hariç hergün	9.30-16.30
Gülhane Parkı	Arkeoloji M.	22 16 82	Pazartesi hariç hergün	9.30-12.00
Gülhane Parkı	Arkeoloji M. (Hazine)		Perşembe, Pazar hariç hergün	9.30-17.00
Gülhane Parkı	Şark Eserleri M.		Pazartesi hariç hergün	9.30-17.00
Akbıyık	Mozaik M.	22 09 89	Çarşamba hariç hergün	9.30-17.00
Yedikule	Yedikule Zindanları		Çarşamba hariç hergün	9.30-17.00
Saraçhane	İst. Belediye M.	22 12 64	Hergün açık	10.00-17.00
Şişli	Atatürk İnkılâp M.	48 63 19	Hergün açık	10.00-17.00
Beşiktaş	Tanzimat M.	47 66 94	Hergün açık	10.00-17.00
Rumelihisar	Aşiyan M.	63 69 86	Hergün açık	10.00-17.00
Dolmabahçe	Dolmabahçe Sarayı	48 22 10	Kapalı	
Dolmabahçe	Deniz M.	49 11 51	Pazartesi, Salı hariç hergün	10.00-16.30
Beşiktaş	Resim Heykel M.	48 23 85	Pazartesi, Salı hariç hergün	10.00-16.00
Harbiye	Askerî M.	48 62 55	Salı, Perşembe, Pazar hariç	9.30-16.30
Divanyolu	Sıhhat M.	22 08 61	Salı hariç hergün	9.00-17.00

KARADENİZİN İNCİSİ

Kilyos

OTEL ve GAZİNOSU

- Altın kumlu Plâjı
- Her türlü konforu haiz PLÂJ EVLERİ ve OTELİ ile Yaz-Kış ideal dinlenme yeri

Tel.: 61 20 01 - 115

YENİKÖY

Boğaziçi

OTEL ve GAZİNOSU

- Dünyaca tanınmış Orkestraları angaje eden RESTORAN-DANSİNG
- Yazın Prens Sait Halim Paşa Yalısı bahçesinde Servis
- Rıhtımda Akşam Çayı
- Her türlü konforu haiz OTEL

Tel.: 62 40 01 - 125

Avrupanın Türkiyeye giriş kapısı tarihî EDİRNEDE

Kervan

OTELİ

- Her turistin dinlenebileceği konforlu OTEL
- Mutedil fiatlı Restoran

Tel.: 1167

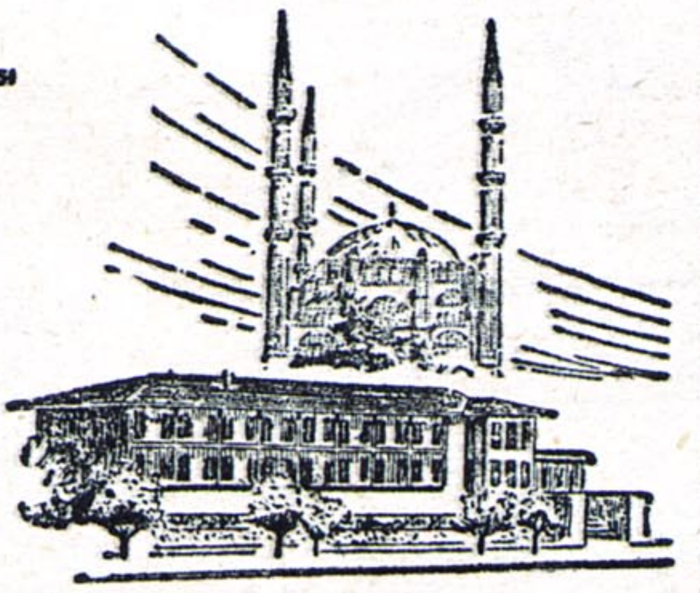

MİNİCİK BİR YARIMADA

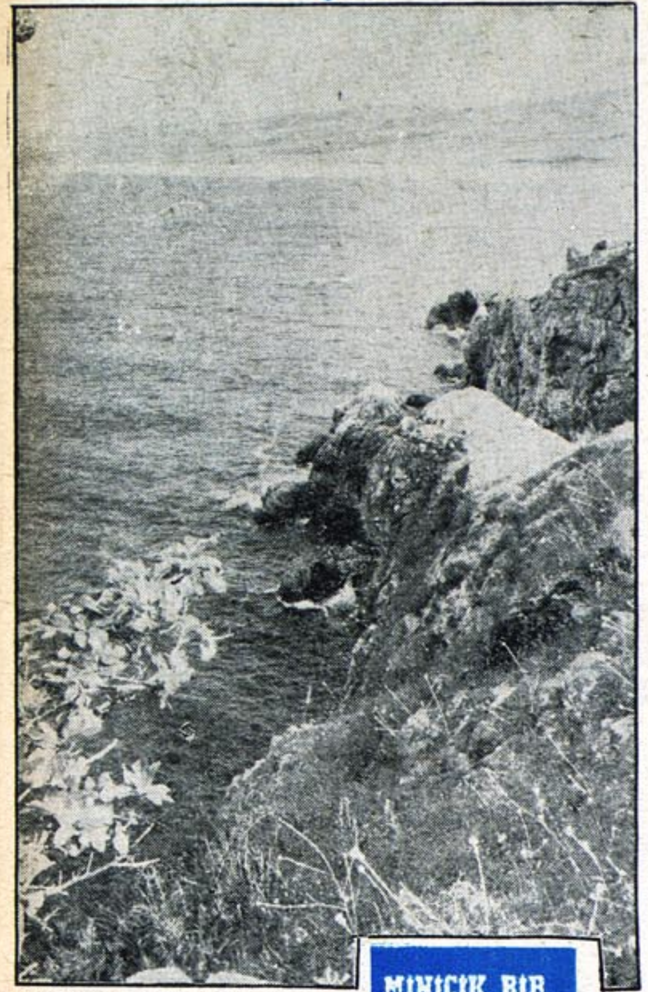

İki tarafı plâj olan Karaburun denize yer yer sarp kayalıklarla iner.

KARA BURUN

MİNİCİK BİR YARIMADA... KÖYÜN SAĞI VE SOLU TAM BIR PLÂJ...

KARABURUN, Terkos köyünden 7 Km. mesafede, Karadeniz'e hâkim, deniz seviyesinden 50-60 metre yükseklikte, tipik bir balıkçı köyüdür. Geceleri Karadeniz'de sefer yapan gemilere, motörlere yol gösteren feneri ile de meşhur olan köy'den, özel surette açılan yollarla sahile rahatlıkla inilebilmektedir. Minicik bir yarımada halinde denize uzanan köyün sağında ve solundaki tabii plâj, kilometrelerce uzamaktadır. Denizi berrak, kumu temizdir.

500 nüfuslu köy'e Edirnekapı surları dışından 14.30, 15 ve 15.30 da kalkan otobüsler, 3,5 lira ücret almaktadırlar. Her akşam 17 de Karaburun'dan kalkan otobüslerle İstanbul'a dönülebilir. Terkos - Karaburun yolu vasatın altındadır.

Oteli, özel evi, gazinosu, elektriği, lokantası yoktur. Bakkalında da aranılan şey, her zaman bulunmıyabilir. Halkı balıkçılıkla meşgul olmakta, arazisini çoğunluk civar köyler işletmektedir. Satılık arazisi boldur.

Tedarikli gidildiği takdirde, tabii plâjında kamp kurulabilir. Kumunun ve denizinin güzelliğini farkeden ecnebiler, her yıl burada kamp kurmaktadırlar.

Karaburunda, deniz kazalarına kurban giden meçhul ölüler için yaptırılmış bir sembolik mezarlık vardır. Buraya «Garipler mezarlığı» adı verilmiştir.

ŞİLE

BU GÜZEL KARADENİZ KAŞABASI, CENEVİZLİLERDEN BU YANA MANZARASI VE TABİÎ PLÂJLARİYLE RAHAT BİR MESİRE YERİDİR.

AİLENİZLE birlikte iyi bir yaz tatili geçirmek istiyorsanız, size Şileye gitmenizi tavsiye ederiz, yalnız daha önce yerinizi ayırtmak şartiyle. Cenevizlilerden beri manzarası ve tabii plâjlariyle Karadenizin sayfiye yeri olarak rağbet gören Şileye, Beykoz ve Üsküdardan kara yolu ile gidilir. Şile - İstanbul arası 72 kilometredir. Otobüsle iki, otomobille 1 1.5 saatte Şileye varılır. Yaz mevsiminde Üsküdardan her yarım saatte bir otobüs ve dolmuş bulmak kabildir. Yol asfalt olup Ömerliye kadar düzgündür. Ömerliden sonra kısa mesafeler arasında virajlara rastlanır. Otobüs 3, dolmuş fiatı 10 liradır. Şile sahillerindeki tabii plâjların kumu romatizma, siyatik gibi hastalıklara iyi gelir. Umumiyetle halk açıktan denize girer. Yalnız kapalı 28, kabineli bir belediye plâjı vardır. Ekseriya denize Ağlayankaya, Şile Feneri, Ocaklıada ve motellerin bulunduğu sahillerden girilir. Şilede elektrik ve telefon vardır.

EĞLENCELER

Yaz geceleri sabaha kadar aileler aralarında eğlenceler tertiplerler. Kendi muhitinizdeymiş gibi rahat hareket edebilirsiniz. Şilede 2000 pansiyon vardır. Pansiyon fiatları adam başına 5 ilâ 15 lira arasında değişmektedir. Ekseriya aylık ve 15 günlük kiralık ev tercih edilmektedir. Aldanmamak için dikkatli olmanız gerekir. Belediyenin bir turizm şikâyet bürosu varsa da, bütün malûmatı Şile meydanındaki kahveci Hikmet Aydan alabilirsiniz. Şileye gelmeden evvel 21 numaraya telefon etmek suretiyle Hikmet Aydan pansiyonlarda yer ayırtmanız kabildir.

Bu güzel Karadeniz kasabasında 5 otel ve iki motel varsa da buralarda gider gitmez yer bulmak imkânsızdır. Şilede sahil boyundaki yalılar yazlık olarak 5000 ilâ 7000 liraya kadar kiraya verilmektedir. Şilede bol miktarda çeşitli balık bulunur. En nefis tekir, lüfer ve barbunya balığı burada çıkar. Her gün körpe danalar kesilir, kilosu 5 - 6 liradan satılır. Meyva ve sebze boldur. Su sıkıntısı zaman zaman çekilir. Şilenin 15 lokantası vardır. Bunlardan Ferah, Değirmen, Çınar Şehir, Lezzet ve Belediye lokantaları en iyileridir. Bu lokantalarda içki bulunur, ailece oturulabilir. Ferah ve Değirmen lokantalarında ortalama bir öğle yemeğini 12,5 ilâ 15 liraya yiyebilirsiniz. Diğer lokantalarda bir et bir sebze yemeği ve meyva veya tatlı yediğiniz takdirde beş liraya yakın bir para ödersiniz. Şilede bir doktor bir dişçi, üç ecza dolabı vardır.

OTEL VE MOTELLER

Mehtap oteli: 20 odası ve 40 yatağı vardır. Tek yatak 7,5, çift yatak 12, üç yataklı odalar ise 15 liradır. Her katın banyosu mevcuttur. Lokantası vardır. Manzarası en güzel oteldir.

Ferah oteli: 14 odası vardır. Odalardan 2 si 3, diğerleri çift yataklıdır. Çift yataklı odalardan deniz tarafında olanların fiatı 17,5 diğerlerinin 15, 3 yataklıların ise 22,5 liradır. Lokanta ve kat banyosu vardır. Bir kişi öğle akşam yemeği ve sabah kahvaltısı ile birlikte 30 lira ödiyerek bir gününü geçirebilir.

Akın Oteli: 5 odalıdır. 2 odası 2 yataklı, 3 odası 3 yataklıdır. Çift yataklı odalar 12, 3 yataklı odalar 15 liradır. Banyosu ve lokantası yoktur.

Seyhan oteli: 7 odalıdır. İki oda tek yataklı, diğerleri üç ve dört yataklıdırlar. Tek yataklı odalar 7, üç yataklılar 15, dört yataklılar 20 liradır. Lokantası yoktur

Deniz oteli: 16 odalıdır. 3 tek yataklı odalar 7,5, 12 çift yataklı odalar fiatı 12 liradır. Koğuş şeklindeki ailelere verilen odalarda tek yatak beş liradır. Katlarda banyo mevcuttur. Lokanta ve plâj yeri vardır.

Kumbaba moteli: Şiliye 3 kilometre mesafede olan Kumbaba moteli tam bir dinlenme yeridir. Motel yarımada şeklindeki sahil parçası üzerinde bulunmaktadır. Suyu, elektriği, telefonu vardır. Öğle akşam yemeği ve sabah kahvaltısı dahil bir günlük ücreti 40 - 55 liradır. Motel 33 odalı ve 80 yataklıdır. Plâjın kumu kükürtlü ve çeliklidir, romatizma hastalıklarına iyi gelir. Motelde evvelden yer ayırtmadığınız takdirde yer bulmak imkânsızdır. Yer ayırtmak için Şilede Kumbaba 38 numaraya telefon etmeniz lâzımdır.

Belediye moteli: Şilenin içinde sahil kenarındadır. Motelde 20 oda vardır. Yatak fiatları 15 - 20 lira arasında değişir. Motelin plâj ve lokantası mevcuttur

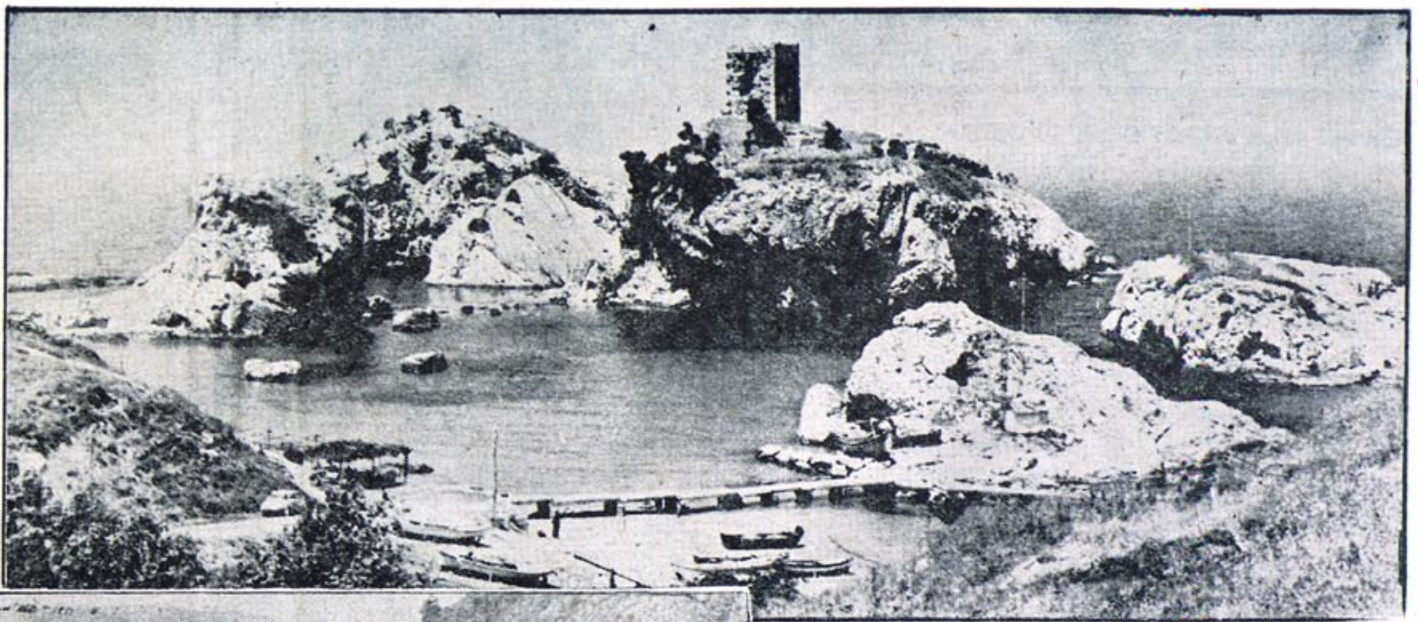

Ağva, tatillerin en güzel değerlendirileceği bir yerdir.

■ KARADENİZİN BU GÜZEL VE ŞİRİN KASABASI SİZE HÂTIRALARLA DOLU BİR TATİL GEÇİRTEBİLİR.

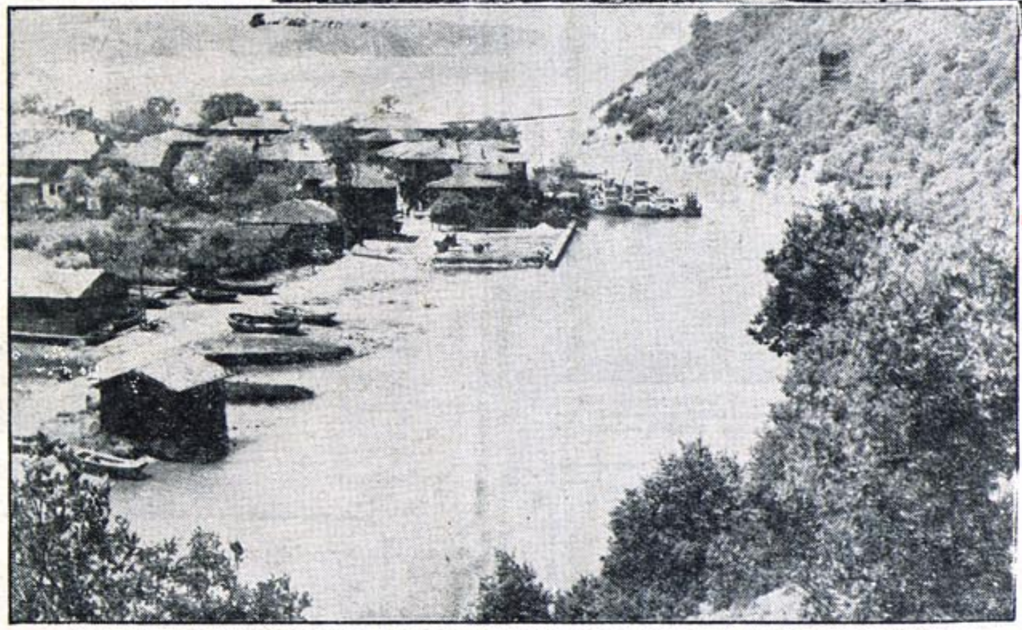

Ağva'nın Kefken ile Göksu deresi arasındaki kısım tamamen plâjdır. Göksu deresi Ağva'ya başlıbaşına bir güzellik kazandırır...

GÖĞSÜNÜ KARADENİZE TAMAMEN AÇMIŞ BİR KÖY KİLYOS

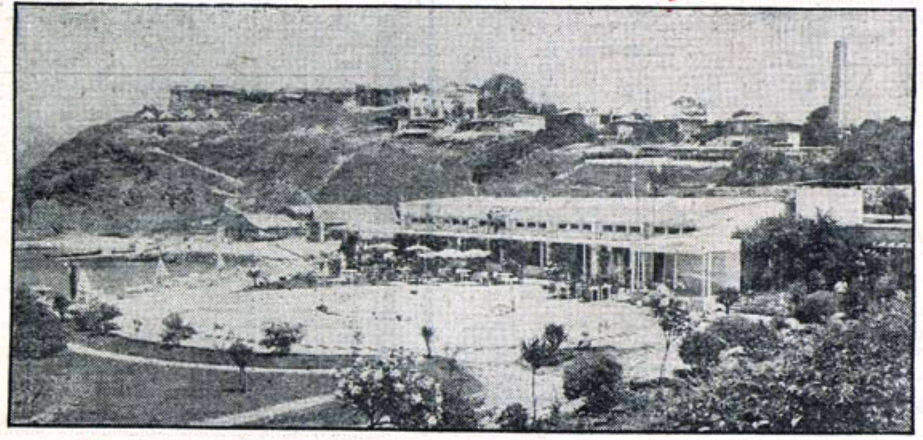

Kilyos'un genel görünüşü. Ön plânda, Kilyos oteli ve gazinosu, arkada, Kilyos'un ikinci oteli, Yonca Oteli görülüyor.

Sahilde çadır kurabilir ve bol bol balık yiyebilirsiniz

GÖĞSÜNÜ tamamiyle Karadeniz'e açmış olan bu plâj köyü, Taksim'den 32, Sarıyer'den de 10 Km. mesafededir. Dolmuşla Taksim'den 5, Sarıyer'den 2,5, minibüsle ise Sarıyer'den 1,5 liraya gidilebilen Kilyos'ta başlıca iki otel bulunmaktadır. Turistik Kilyos Oteli ve Yonca Oteli. Sahildeki 24 odalı Kilyos Otelinin bütün odaları iki yataklıdır. Ücreti ise, yemek dahil, bir günlük, ön odalar 130, arka odalar 100 liradır. Tek kişi kalınırsa ön odalar için 82, arka odalar için ise 60 lira ödenmektedir. Bütün odalarda duş, kalorifer, sıcak su bulunmaktadır. Fiatlara yüzde on garsoniye dahil değildir. Otelin 50 tane de plâj evi vardır. Yaz sezonunda iki kişilik evler yemek dahil 150, üç kişilik evler ise 225 liradır. Evlerde duş mevcuttur. Dışarıdan gelecekler için alınan plâj ücreti aile kabinesi için 25, iki kişilik kabine için 7,5, duhuliye olarak 2,5 liradır. Otelin telefon numarası 61 20 01/115 tir.

Denize hâkim bir yerde bulunan Yonca Otelinin 15 odası vardır. Odalar, çoğunluk aile içindir. Bir kaç oda iki yataklıdır. Yaz için iki kişilik odalardan 30-35 lira ücret alınmaktadır. Umumî duşu vardır. Lokanta ve gazino kısmında en pahalı yemeğin porsiyonu 6 liradır. İçkiler yüzde yüz ilâvesiyle satılmaktadır.

Kilyos'un batı tarafı tamamiyle tabii plâj hâlinde kilometrelerce uzanmaktadır. Sahil, çadır kurmağa müsaittir. 250-1500 lira arasında yazlık özel evler temin etmek mümkündür. Mehtap, Kapri, Kilyos ve Canlı Balık isimlerini taşıyan denize nâzır gazinolarda içkisiz 8-10 liraya yemek yenilebilir. Balığın porsiyonu buralarda en çok 5 liradır.

Kilyos'ta elektrik vardır. (Voltaj 220)

AĞVA

DENİZİ SIĞ EN LEZZETLİ BALIKLARIYLE MUTENA BİR SAYFIYE YERİ

KALABALIK AİLELERİN ÇADIRLARIYLE GİDİP KAMP KURABİLECEKLERİ BİR YER. HERŞEYİ BULMAK KABİL. BİLHASSA İŞLEMELERİ VE ÇAY TAKIMLARI MEŞHUR.

KALABALIK ailelere çadırlarını birlikte götürüp kamp kurmak şartiyle yaz tatillerini değerlendirebilecekleri yer olarak Ağva'yı tavsiye ederiz. İstanbul'a kara yolu ile bağlı Ağva Nahiyesi Bülbül Tepesi ve 3 kilometre uzunluğundaki tabii plâjları, lezzetli balıkları ile Karadeniz'in en mutena bir sayfiye mahallidir.

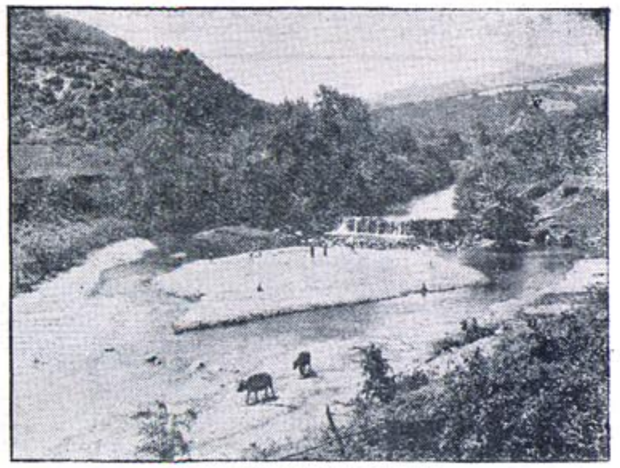

VASITA BOL

Bu şirin kasaba Üsküdar'a 113, Şile'ye 42, Kandıra'ya 41, İzmit'e 91 kilometre mesafededir. Yol asfalt olup her sabah saat 6 ile 7 de Üsküdar'dan Ağva'ya otobüs kalkar. Ağva'dan da aynı saatlerde İstanbul'a otobüs bulunur. Yazın bu seferler sıklaştırılır. Otobüs 5, dolmuş 10 liraya götürür. Karadeniz tabii bir kanalla Nahiyenin içine bir kilometre kadar girmiştir.

HER YER PLÂJ

Kefken ile Göksu deresi arasındaki bütün sahil kısmı tamamen plâjdır. Deniz sığ ve yosunsuzdur. Telefon ve elektrik vardır. 50 senelik bir nahiye olan Ağva'da 90 hane vardır. Cuma günü meydanda geniş bir pazar kurulur, burada her istenen şeyi bulmak kabildir. Ağva'da üç otel ve mahdut sayıda pansiyon vardır. Bunlardan Ferah Oteli 12, Yeni Otel 3 oda 10 yataklıdır. Güzel Yalı Otelinde ise 4 oda ve 10 yatak bulunmaktadır. Yatak fiatları 5 liradır. Ağva'ya gitmeden evvel telefonla Nahiye Merkez Muhtarı Halit Özcan'a müracaat etmek suertiyle yer ayırtabilirsiniz.

GAZİNO VE LOKANTALAR

Sahil gazinosu ve iki ufak lokantası varsa da meyva, sebze ve balığı bol olan Ağva'da yemeklerinizi pansiyonunuzda yaptırmanız daha pratik olur. 5 liraya bir öğün yemek yiyebilirsiniz. Ağva'nın işlemeleri ve çay takımları meşhurdur.

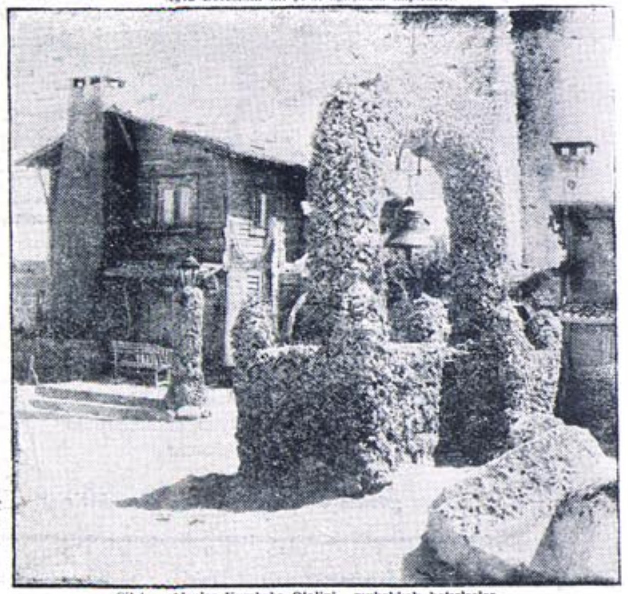

Şile'ye gidenler Kumbaba Otelini muhakkak hatırlarlar...

SİLİVRİ

SİLİVRİ DENİNCE AKLA YOĞURT GELİR. BU GÜZEL İLÇE ŞIMDİ DENİZİNİN GÜZELLİĞİ SAYESİNDE TURİSTLERİ CELBEDİYOR.

HEMEN «burnumuzun dibinde» denecek kadar yakın. İstanbul'a 65 km. mesafede, Londra asfaltı üzerinde olan Silivri, denizinin güzelliği, halkının sıcak kanlılığı ile turist çekiyor. Nitekim her Istanbullu, Sirkeci'den sık sık kalkan otobüslerle 2,5 liraya, taksi ile 50 liraya Silivri'ye gidip denize girebiliyor.

Silivri'nin meşhur yoğurdundan başka, kıvırcık koyunu, balığı ve istakozları var. El işlerinden ucuz ve zarif danteller, hesap işi örtüler ve el tezgâhlarında dokunan kilimler de mevcut.

SİLİVRİ TARİHÎ BİR İLÇEDİR

Tarih veya arkeolojiye merakı olanlara ısrarla tavsiye edilecek bir yer. Zira Silivri'nin tarihçesi Milâttan önce 7. yüzyıla dayanıyor. Yunanlı, Romalı, Venedikli, Bizanslı istilâcıların devirlerinden kalma tarihî eserlerin izlerine ve Osmanlı devri eserlerinin bâzılarına rastlamak mümkün.

Terkos suyuna sahip, 220 volt elektriği bulunan Silivri'de konforu olmamakla beraber 9 oda, 24 yataklı bir otel var. Odaların fiatları 5 liradan 3,5 liraya kadar. Basit möbleli 30 - 40 ev, köylü tarafından (Bir oda 60 - 70 liraya olmak üzere) kiraya veriliyor. Bir yazlık sineması, Muratçeşme'de mesiresi var. Kanalizasyonu yok, bir hamama sahip.

SİLİVRİ'NİN PLÂJ VE DENİZ TESİSLERİ

En önemlisi, Silivri'de Belediyenin «Yeni Plâj ve Gazino» denen tesisi. Müstecir tarafından işletilen plâj, onu tanıyan Istanbullular için vazgeçilmez bir yer. (68) i tek kişilik, (10) u aile için olmak üzere (78) kabinesi var. Aile kabineleri 10 ar lira, diğer kabineler Cumartesi, Pazar günleri 150, sair günler 100 er kuruş. Gazinosunda içkili 12,5 - 13, içkisiz 8-9 liraya yemek yenmekte.

Avrupa'dan Türkiye'ye gelişte denizli ilk yer olan Silivri'de Isviçreliler de daimî bir kamp yeri kurmuşlar. Kendi kolonileri burada istirahat ediyor.

POLONEZ KÖYÜ

İyi gıda, temiz hava kafanızı dinlemek istiyorsanız hemen Beykoz'un arka taraflarında bir yere düşen yemyeşil cennet gibi bir köy olan Polonez'e gidiniz. Polonez köyü Beykoz'a 25, Ömerli'ye 36 kilometre mesafededir. Yollar düzgündür. Dolmuş 5, taksi 40 liraya sizi Polonez köye götürür. Her gün dolmuş bulunur. Köyün sakinleri 1846 Kırım Harbinden kaçıp Türkiyeye sığınan Prens Cartorinsky-nin yakınlarının çocuklarıdır. Köyün hemen yanında bir küçük ormanı vardır. Polonez'de mevcut 40 köy evinden 15'i pansiyondur. Bir kişiden öğle akşam yemeği ve sabah kahvaltısı dahil 30 lira pansiyon ücreti alınır. Taşdelen ve Alemdağı da köye pek yakındır. Pansiyon evleri çok temiz ve bahçe içindedir. Polonezliler misafirperver ve neşeli insanlardır. Bilhassa köyün en güzel zamanı kiraz mevsimidir. Barç, Hurunçisky ve Kulisky özel yemekleridir. Misafirlerine bunlardan ikram ederler. Et, süt, meyva ve sebze bol miktarda bulunur. Köyün civarında çadır ve kamplar kurulabilir.

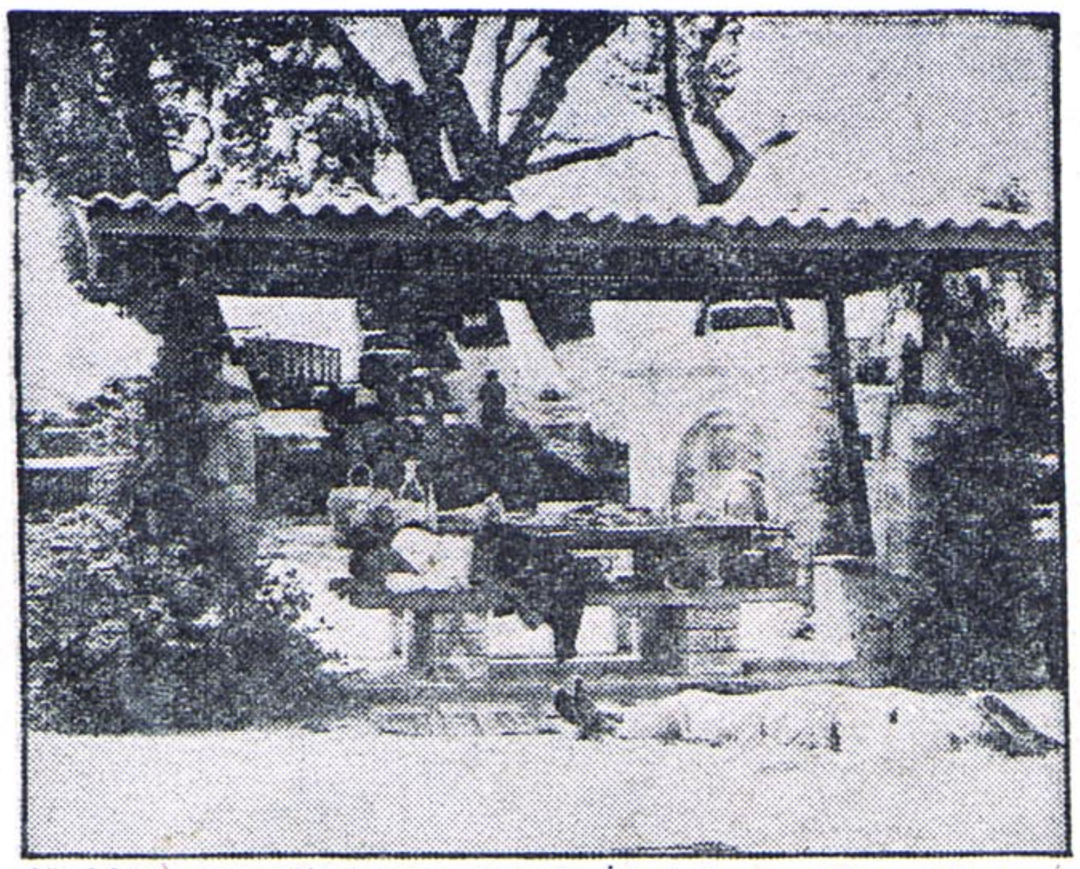

Güzel bir deniz ve plâj, bol ve çeşitli gıda, İstanbul'a yakınlığı ve kolayca gidilmesi, Silivri'yi turistlerin adetâ bir uğrak yeri haline getirmiştir. Resimde, Karayollarının dinlenme yerinde istirahat edenler görülüyor.

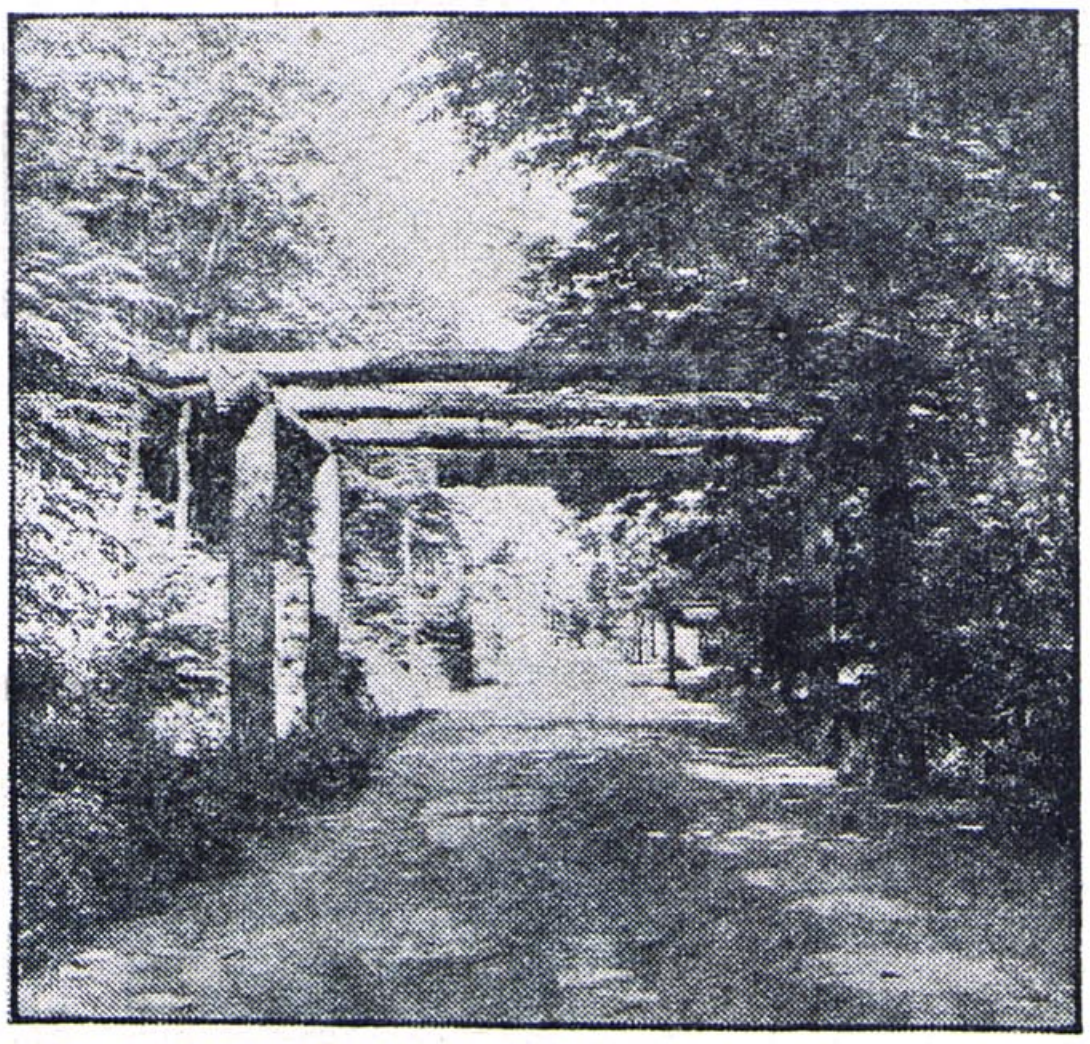

BELGRAD ORMANLARI Çok geniş bir arazide yayılan Belgrad ormanlarında çeşitli av hayvanları bulunmaktadır. Mesireleri Bendler ve Neşet suyudur. Buradaki parklarda iyi bir tatil geçirilebilmektedir...

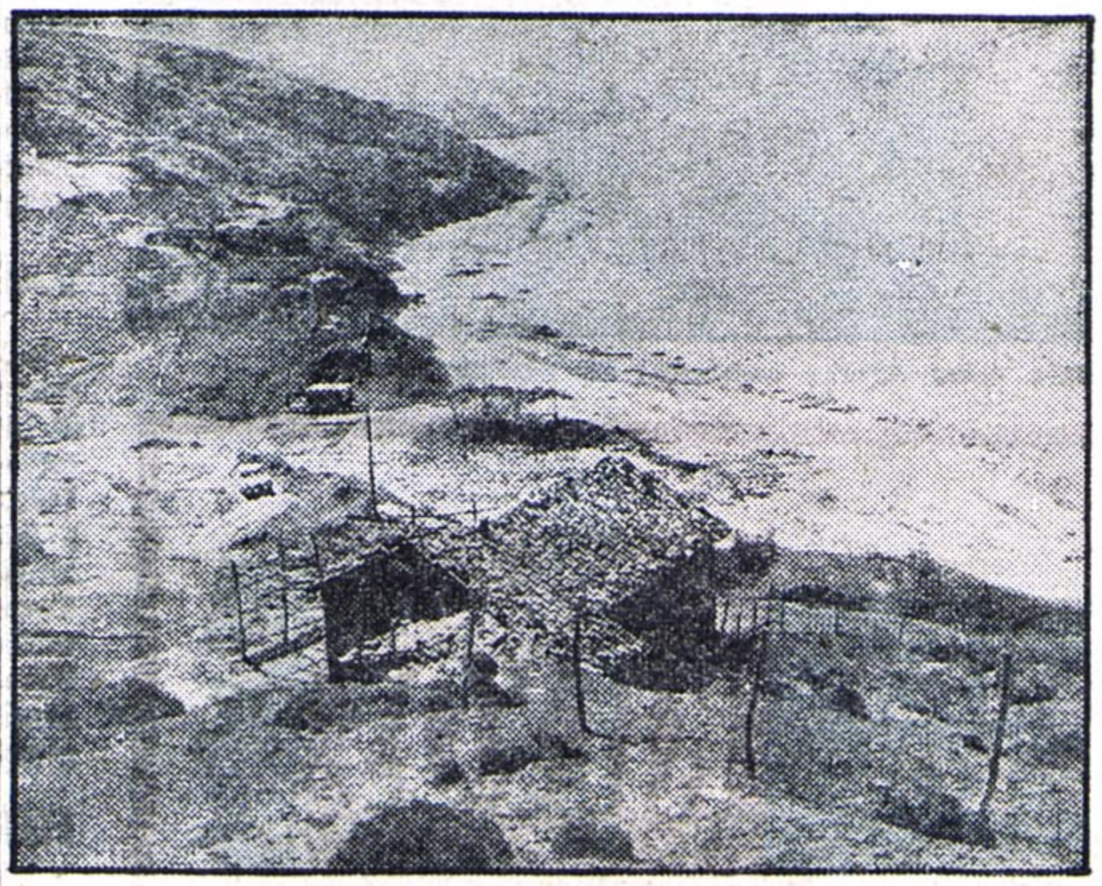

KISIRKAYA Karadeniz sahilindeki bu küçük köyün Kilyos'tan uzaklığı 9 kilometredir. Yol iyi değildir ve sahile inen kısmı da lüks arabalara tavsiye edilemez. Tabii plâjında kamp kurulabilir.

TERKOS İstanbul'dan 66 kilometre uzak olan Terkos, av meraklılarına tavsiye edilebilir. Gölde sandal ve motorlarla gezilmektedir. Gölün yaban ördeği, sülünü, sazan ve turna balığı meşhurdur.

FAAL 3467 İ. - 23

TAVSİYEMİZ

İstanbul'u zevkinize göre gezebilirsiniz

MİLLİ. .T Turizm ilâvelerinde «Tavsiyemiz» başlığı altında sunulan köşe, o bölgeye gideceklere, program yapmaları hususunda yardımcı olabilmek amacını taşımaktadır. Ancak, bu defaki ilâvenin başka özelliği vardır. Daha doğrusu bu ilâve iki yönde hizmet gayesiyle hazırlanmıştır: 1) İstanbul'da bulunduğu halde, civardaki bâzı turistik yerleri gereği kadar bilmeyenlere yardım, 2) Taşradan İstanbul'a gelip kısa veya uzun süre kalacak olanlara ilk bilgileri vermek...

Birinci gruptaki okuyucularımız, ilâvenin içindeki kısımlarda arzuladıkları malûmatı bulacak ve programlarını buna göre yapacaklardır. Belki de bu yerlerden bir veya ikisini seçerek, uzun süreli tatillerini burada geçirmeyi düşüneceklerdir. Ya da, hafta tatillerinde önceden tanımadıkları, fakat ilâveden öğrendikleri yerleri sırayla gezmeyi deneyeceklerdir. Bu bahiste belirli ve süreli bir program vermenin, ilâvelerde kullandığımız deyimle «tavsiyemiz» i belirtmemiz, imkânsız denecek kadar zordur. Bu hususta arzular, zevkler rol oynayacaktır. Denizi seven, yüzmek isteyenler, bu bahisteki izahatımızla yetinebilecekleri gibi, kırda piknik yapmak isteyenler de diğer yerleri dikkate alarak programlaştıracaklardır. Gidilebilecek yerlerin çokluğu, belirli tavsiyelere imkân vermemektedir.

Ancak dışardan geleceklere «tavsiyemiz» değilse bile, «hatırlatmamız» olarak söylenmesi gereken bâzı hususlar vardır.

Şöyle ki:

Istanbul şehri, iki milyona yaklaşan nüfusu ve hergün biraz daha artan dış ve iç turizm hareketleri yüzünden gittikçe sıkışık bir hayat yaşamak durumundadır. özellikle, yaz mevsiminde, en lüks olanından, en mütevazı en ucuzuna kadar bütün otellerde yer bulmak, keza en pahalısından en sadesine kadar lokanta ve gazinolarda sâkin ve kolay yemek yiyebilmek, plâjlarda rahat kabine bulabilmek, gittikçe güçleşmektedir. Bütün bunlara taşıtlarda çekilen ve asla kenara atılamayacak kadar büyük sıkıntıyı da ilâve etmek gerekir. Yazın hele tatil günlerinde İstanbulun sayfiyelerine, mesirelerine sabah gidip akşam dönebilmek, bir hayli maddî sıkıntıya katlanmayı gerektirmektedir. Taşıt bulamamak veya taşıtlarda yer bulamamak, daima düşünülmelidir. Kendi vasıtası ile gelecekler de, araba vapuru iskelesinde - bilhassa sabah ve akşamları - uzunca süre sıra beklemeyi göze almalıdırlar.

Ancak, bu mahzur ve endişelerin yanı sıra, İstanbul'un görülmeğe değer güzellikleri, böylesine sıkıntıya katlanmayı unutturacak kadar bol ve çeşitlidir. Nihayet İstanbul'da her meslek ve tipte vatandaşın yatabileceği, doyabileceği, gezebileceği, eğlenebileceği otel, lokanta, gazino, eğlence yeri ve denize girebileceği sahil mevcuttur. Yalnız bunları bir sıra, bir program dahilinde gezebilmek, yurdun başka bölgelerine nisbetle zordur ve işte «Tavsiyemiz» köşesinde belirli bir yol göstermede bulunamayışımız da, bu zorluğun sonucudur.

Bu ilâvedeki yazıları **Sedat AĞRALI, Halit ÇAPIN, Necmi ONUR, İbrahim ÖRS, Vasfiye ÖZKOÇAK, Suat TÜRKER** hazırlamış, fotoğraflar **İLHAN DEMİREL** ve **SAMİ ÖNEMLİ** tarafından çekilmiştir.

ATAKÖY PLAJ TESİSLERİ

PLAJ • LOKANTA • MOTEL • CAMPING

HER TÜRLÜ KONFORU İLE HİZMETİNİZDEDİR

ATAKÖY PLAJI • BAKIRKÖY - İSTANBUL • TEL.: 71 65 88

RENK REKLAM: 290 - 1 - 83

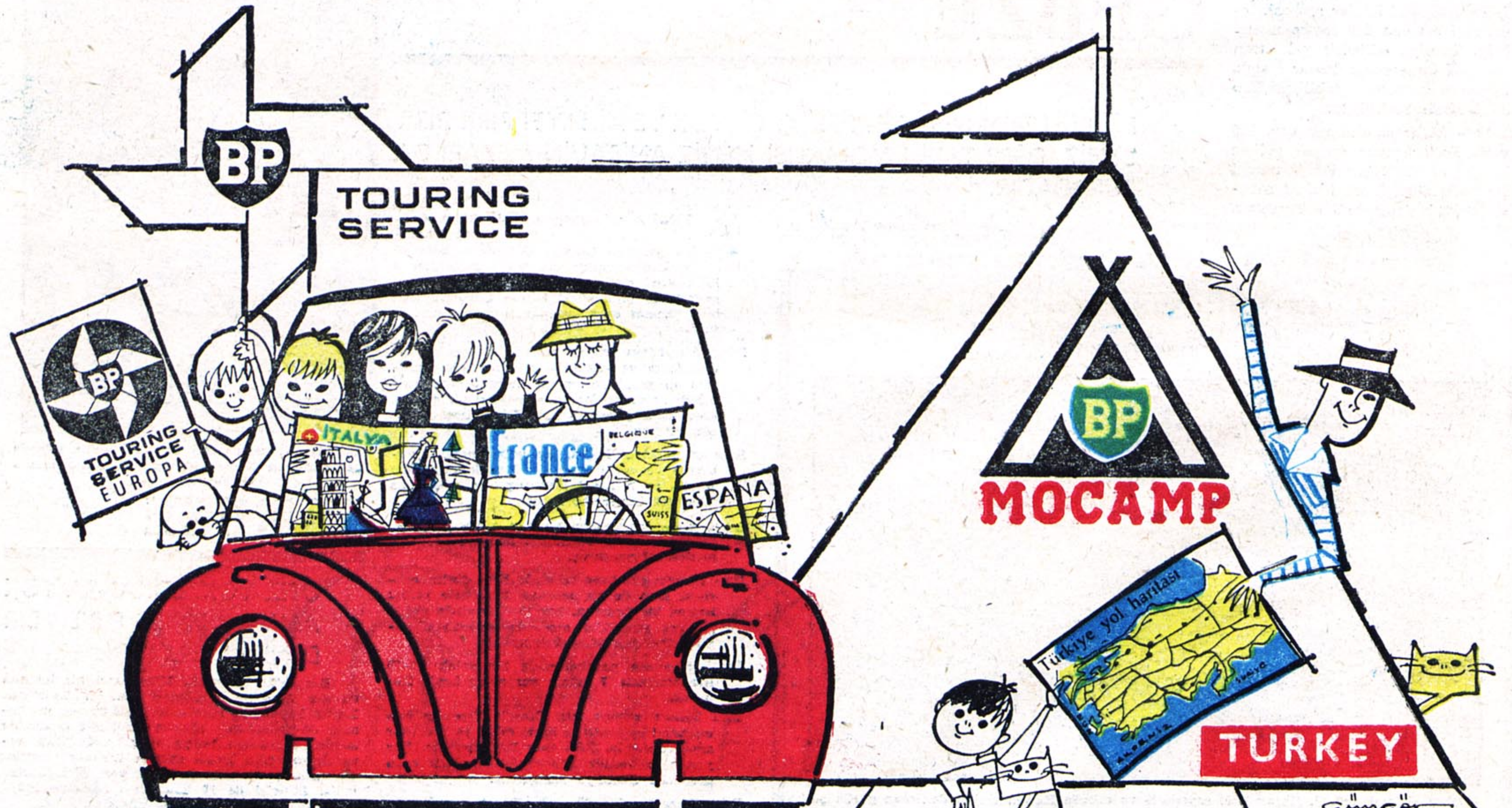

OTOMOBİLLE YURT DIŞINA ÇIKACAKLAR PASAPORT VE TRİP-TİK İBRAZ ETMEK SURETİLE YEŞİLKÖY - LONDRA ASFALTINDAKİ BP MOCAMPINDAN ZARİF BİR ÇANTA İÇERİSİNDE AVRUPA REHBERİ AVRUPA YOL HARİTASI, 14 DİLDE MÜKÂLEME REHBERİ VE BİR KUPON DEFTERİNİ BEDELSİZ ALABİLİRLER.

BP BÜTÜN YURT SATHINDA SİZLERİN HİZMETİNDE

RENK REKLÂM 289 İ - 87